

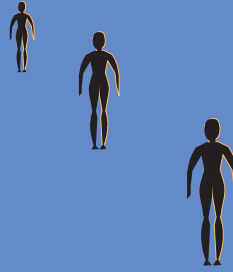

SECRETARÍA DE GOBERNACIÓN



Envejecimiento de la población de México

Reto del siglo XXI



Envejecimiento de la Población de México
Reto del siglo XXI

Elena Zúñiga
Daniel Vega

Colaboradores
Ma. Eulalia Mendoza
Kathya Ledesma
Alfonso Velázquez
Miguel Ángel Martínez



© Consejo Nacional de Población
Ángel Urraza 1137, col. del Valle
C. P. 03100, México D. F.
<<http://www.conapo.gob.mx>>

Envejecimiento de la población de México
Reto del siglo XXI

Primera edición: noviembre de 2004
ISBN: 970-628-824-4
Diseño y formación: Maritza Moreno,
Myrna Muñoz y Flor Rubalcava.

Se permite la reproducción total o parcial
sin fines comerciales, citando la fuente.
Impreso en México.

Consejo Nacional de Población

LIC. SANTIAGO CREEL MIRANDA
Secretario de Gobernación
y Presidente del Consejo Nacional de Población

DR. LUIS ERNESTO DERBEZ BAUTISTA
Secretario de Relaciones Exteriores

LIC. FRANCISCO GIL DÍAZ
Secretario de Hacienda y Crédito Público

LIC. JOSEFINA VÁZQUEZ MOTA
Secretaria de Desarrollo Social

ING. ALBERTO CÁRDENAS JIMÉNEZ
Secretario de Medio Ambiente y Recursos Naturales

SR. JAVIER USABIAGA ARROYO
Secretario de Agricultura, Ganadería,
Desarrollo Rural, Pesca y Alimentación

DR. REYES S. TAMEZ GUERRA
Secretario de Educación Pública

DR. JULIO FRENK MORA
Secretario de Salud

LIC. CARLOS ABASCAL CARRANZA
Secretario del Trabajo y Previsión Social

LIC. FLORENCIO SALAZAR ADAME
Secretario de la Reforma Agraria

LIC. BENJAMÍN GONZÁLEZ ROARO
Director General del Instituto de Seguridad
y Servicios Sociales de los Trabajadores del Estado

DR. SANTIAGO LEVY ALGAZI
Director General del Instituto Mexicano
del Seguro Social

DR. ARMANDO SALINAS TORRE
Subsecretario de Población, Migración
y Asuntos Religiosos y Presidente Suplente
del Consejo Nacional de Población

LIC. ELENA ZÚÑIGA HERRERA
Secretaria General del Consejo Nacional
de Población

Secretaría de Gobernación

LIC. SANTIAGO CREEL MIRANDA
Secretario de Gobernación

SR. FELIPE GONZÁLEZ GONZÁLEZ
Subsecretario de Gobierno

LIC. HUMBERTO AGUILAR CORONADO
Subsecretario de Enlace Legislativo

DR. FRANCISCO PAOLI BOLIO
Comisionado para el Desarrollo Político

LIC. ARTURO CHÁVEZ CHÁVEZ
Subsecretario de Asuntos Jurídicos
y Derechos Humanos

LIC. ARMANDO SALINAS TORRE
Subsecretario de Población, Migración
y Asuntos Religiosos

LIC. RICARDO GARCÍA CERVANTES
Subsecretario de Normatividad de Medios

C. P. FRANCISCO SUÁREZ WARDEN
Oficial Mayor

LIC. MARÍA DEL CARMEN SEGURA RANGEL
Coordinadora General de Protección Civil

LIC. MARCO ANTONIO HERRERA GARCÍA
Titular del Órgano Interno de Control

Secretaría General del Consejo Nacional de Población

LIC. ELENA ZÚÑIGA HERRERA
Secretaria General

MTRO. VIRGILIO PARTIDA BUSH
Director General de Estudios
Sociodemográficos y Prospectiva

MTRO. OCTAVIO MOJARRO DÁVILA
Director General de Programas de Población
y Asuntos Internacionales

MTRO. JUAN ENRIQUE GARCÍA LÓPEZ
Director de Estudios Sociodemográficos

LIC. CARLOS ANZALDO GÓMEZ
Director de Poblamiento
y Desarrollo Regional Sustentable

MTRO. SALVADOR BERUMEN SANDOVAL
Director de Estudios Socioeconómicos
y Migración Internacional





LIC. SANDRA FLORES MORALES
Directora de Análisis Estadístico e Informática

LIC. HÉCTOR CARRIZO BARRERA
Director de Educación
y Comunicación en Población

LIC. OLGA MINERVA DEL RIEGO
DE LOS SANTOS
Directora de Coordinación Intergubernamental

LIC. HÉCTOR LUNA REYES
Director de Administración

Índice

	Presentación	09
	El envejecimiento de la población mundial	11
	Transición demográfica mundial	11
	Estructura por edad	13
	Transición demográfica en las regiones del mundo	14
	Intensidad del envejecimiento en las regiones del mundo	15
	El envejecimiento de la población en México	19
	Transición demográfica de México	19
	Estructura por edad de la población de México	21
	Intensidad del envejecimiento de la población de México	23
	Género	26
	Distribución territorial	27
	Educación	29
	Participación económica	31
	Salud	35
	Desarrollo social	39
	Pobreza	41
	Familia y hogares	42
	Anexo “Indicadores demográficos para los adultos mayores por entidad federativa, 2000-2030	45

El envejecimiento de la población es uno de los mayores retos a los que se enfrentará la sociedad mexicana durante la primera mitad de este siglo. El incremento relativo de la población en edades avanzadas, que inició a mediados de los noventa, continuará durante toda la primera mitad del siglo XXI, primero a un ritmo moderado y después en forma más acelerada, hasta alcanzar 28 por ciento de la población en el año 2050.

Este cambio en la estructura por edades de la población se traducirá en una serie de desafíos de distinta índole. En primer lugar, el envejecimiento de la población implicará un incremento en el monto de los recursos destinados al cuidado de la población en edades avanzadas, lo que significa que se dispondrá de menores montos para invertir en otros ámbitos. Además, el incremento de la población en edades avanzadas se traducirá en presiones hacia las instituciones públicas de seguridad social, tanto en el ámbito de las pensiones como en el de la atención a la salud. Esta transformación también comprometerá la viabilidad de las distintas formas de apoyo familiar a la vejez, en las que ha descansado principalmente el sostenimiento de la población en edades avanzadas en México. Finalmente, el envejecimiento de la población también obligará a profundos cambios culturales, que necesariamente pasarán por una redefinición del significado social de la vejez y de

las formas de integración social y cultural de los adultos mayores.

Se dispone apenas de unas cuantas décadas para preparar e instrumentar las respuestas institucionales que hagan frente a estos desafíos. Con el ánimo de contribuir a crear conciencia de este fenómeno, el Consejo Nacional de Población da a conocer mediante este trabajo algunos indicadores sobre las características del envejecimiento de la población y de la situación social de los adultos mayores en México, así como los principales rasgos que está adquiriendo este proceso en el mundo.

El Consejo Nacional de Población tiene entre sus tareas la de propiciar una mayor comprensión del envejecimiento demográfico, así como estimular la realización de estudios e investigaciones que permitan anticipar las demandas y necesidades que trae consigo este fenómeno y avanzar en la construcción de las respuestas económicas, sociales e institucionales que permitan hacer frente a los retos demográficos de la actualidad.

Lic. Elena Zúñiga Herrera
Secretaria General
Consejo Nacional de Población

